

# Raport curent

**Data raportului**

05.04.2011

**Denumirea societății comerciale**

S.C. TRANSGHIM S.A. București

**Sediul social**

București, str. Pucheni nr. 42, sector 5

**tel | fax**

021 4255 268 | 021 4255 249

**CUI**

RO379266

**Număr de ordine la Registrul Comerțului**

J40/317/1991

**Capital social**

5.918.642,50 lei

**Piața reglementată pe care se  
tranzacționează valorile mobiliare emise**  
RASDAQ, Categoria III-R, piața principală XMBS

## EVENIMENTE IMPORTANTE DE RAPORTAT

### **Ridicare restricție**

Transchim S.A. informează toți acționarii că restricțiile înregistrate asupra acțiunilor subscrise și achitate integral după a doua somație colectivă transmisă în data de 28.01.2011, în conformitate cu Hotărârea C.A. nr. 05 din data de 16.02.2011 au fost ridicate, așa cum reiese din adresa nr. 12051/05.04.2011 eliberată de către Depozitarul Central S.A.

Menționăm că în evidența Depozitarului Central au rămas restricționate un număr de 43.618 acțiuni subscrise și neachitate integral.

În acest moment capitalul social subscris al Transchim S.A. este de 5.918.642,50 lei, iar capitalul social vărsat este de 5.842.311,75.

Președinte Consiliu de Administrație

Mirela MAXIM



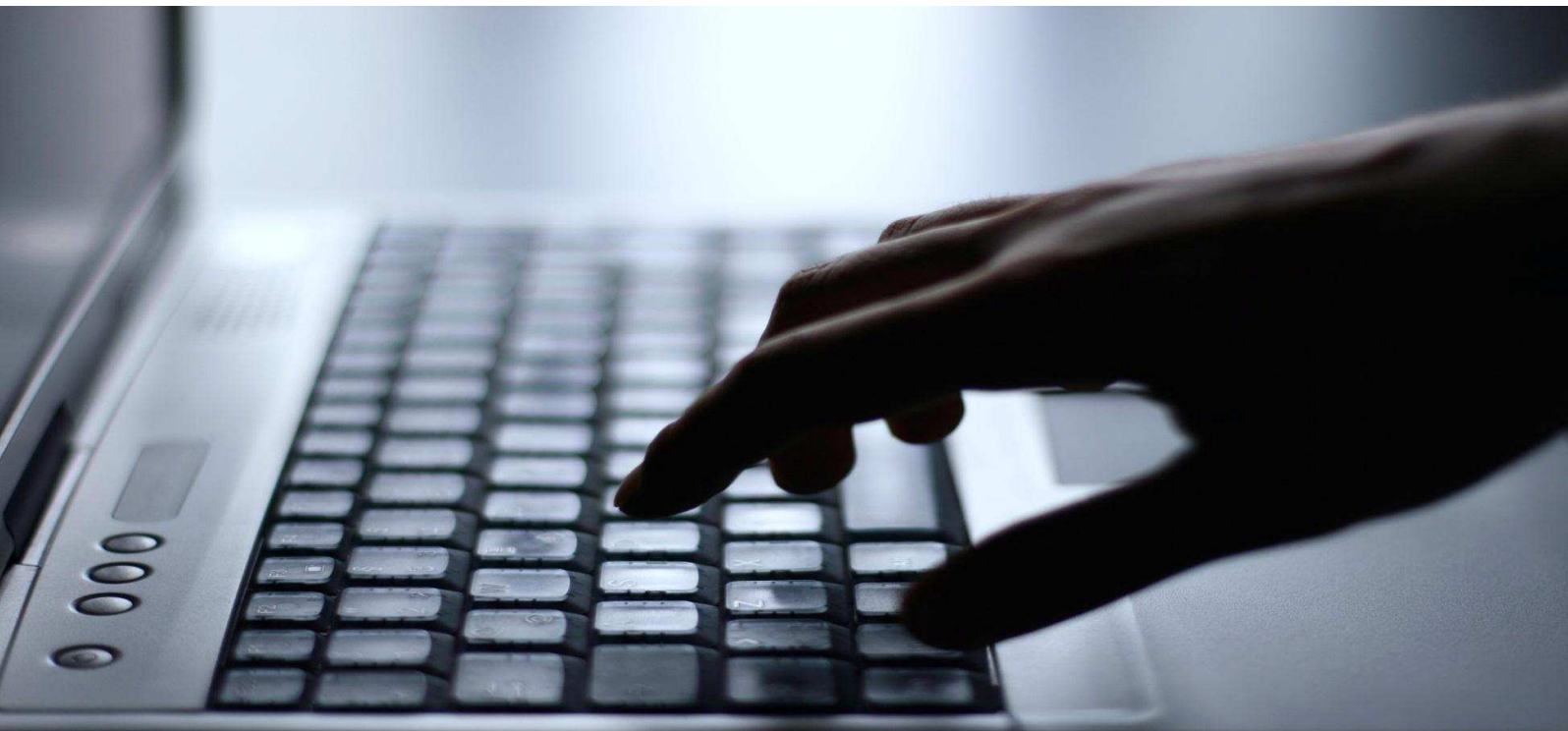

## CONTACT

### **București**

Str. Pucheni nr.42, sector 5, Bucuresti

**tel** 021 425.52.68 **fax** 021-425.52.49

Adresa corespondenta:

Splaiul Unirii, nr 16, bl.B7, et.8, sect.4, Bucuresti

**email** [comercial@transchim.ro](mailto:comercial@transchim.ro)

### **Ploiești**

Str: Rudului nr.262 jud.Prahova

**tel** 0244 519.927 0244 519.942

**fax** 0244/512.995

**email** [officeploiesti@transchim.ro](mailto:officeploiesti@transchim.ro)

### **Cluj – Napoca**

Str. Beiusului nr.9, jud. Cluj

**tel** 0264-415.174

**fax** 0264-432.252

**email** [officecluj@transchim.ro](mailto:officecluj@transchim.ro)

### **Relatia cu investitorii**

Splaiul Unirii, nr 16, bl.B7, et.8, sect.4, Bucuresti

**tel** 021 425.52.68

**fax** 021-425.52.49

**email** [office@transchim.ro](mailto:office@transchim.ro)